PORTFÓLIO
BETO SEVERO

PRAÇA CENTRAL DO CÉU AZUL

05 DE ABRIL

16HS

ENTRADA GRÁTIS

FESTCULT

PERIFERIA EM AÇÃO

ÁLIBI RIVAS E RAVEL | CELA | WTY | JANE MULHER COMUM | PREGADORES DA PAZ
SKYBLUE | GUERREIRA LILIAN | UZ CRENT | IVY BERGAMASCHI | KANUK
MANO ROBSON | VERSOS E RIMAS | BRYAN DINASTIA | MC KRIME
DYEGO GRAVINA | DAEND | BETO SEVERO

DJ NELSON RAMOS | DJ W RAP | DJ LEON

EQUIPE

DJ MARKYNHOS E A Nº1 DE BRASÍLIA

smurphies DISCO CLUB

UCP · ALLAN ALLEN · CMC · SMCE Secretaria Municipal de Cultura e Esporte · valparaíso · MINISTÉRIO DA CULTURA · GOVERNO FEDERAL BRASIL UNIÃO E RECONSTRUÇÃO · POLÍTICA NACIONAL PNAB ALDIR BLANC

Apoio

Realização

LOCATELLI HOTEL & RESTAURANTE

SECULT Secretaria de Estado da Cultura

GOV GO O ESTADO QUE DÁ CERTO

POLÍTICA NACIONAL PNAB ALDIR BLANC

MINISTÉRIO DA CULTURA

GOVERNO FEDERAL BRASIL UNIÃO E RECONSTRUÇÃO

Este projeto foi contemplado pelo EDITAL DE CULTURA HIP HOP Nº07/2024

22.março

DOUGLAS.TARJA.PRETA.CONVIDA

DJ PAULÃO / DJ LEON

SKY'BLUE/BOCÀO DRR/COMUNIDADE CARCERÁRIA
NEGA BETH GANGSTA MUSIC/HENRIQUE UPR
MOISÉS FALCÃO/FAMÍLIA MADERITE
JB 1+1 RAP COMUNIDADE
BETO SEVERO RAPPER

Podpobre Mesa quadrada

Almoço PODCAST SHOW

.12:00 ÀS 14:00HS ALMOÇO CHURRASCO
.14:30 ÀS 16:30HS PODPOBRE EDIÇÃO ESPECIAL MESA QUADRADA
.17:00 ÀS 18:00HS SHOW DOUGLAS TARJA PRETA E CONVIDADOS

Transmissão ao vivo TV Junção dos Monstros

contato

11 9 9202 7918 RUA MANOÉL RAIMUNDO DA SILVA 287 JARDIM DONA BENTA SUZANO ZL

Aliança Blindada
Conexão
SP/DF/GO/MA
ENTORNO DO
RAP
Rap Nacional

PONTO DE CULTURA SLAM DO CÉU APRESENTA:

UCP
UNIÃO CULTURAL E POLÍTICA
VALPARAÍSO DE GOIÁS

BetoSevero
Rapper

Slam do Céu
19a Edição

PREMIAÇÃO DA BATALHA DE POESIA
1º LUGAR R$500,00 . 2º LUGAR R$300,00 . 3º LUGAR R$200,00
INSCRIÇÃO GRATUITA
TEREMOS A BIBLIOTECA (CAROLINA MARIA DE JESUS- BITITA)

DIA 06 . ABRIL . 10H00

GOVERNO DE valparaíso
POLÍTICA NACIONAL PNAB
CMC
MINISTÉRIO DA CULTURA
GOVERNO FEDERAL BRASIL UNIÃO E RECONSTRUÇÃO
SLAM DO CÉU
SMCE Secretaria Municipal de Cultura e Esporte

LOCAL: NA PRAÇA CENTRAL DO CÉU AZUL

3º ANIVERSÁRIO
FEV
16
13h00
SLAM CÉU
SLAM DO CÉU
DJ S: LEON - W.RAP - DJ GLEISSON - TAORI / SHOWS
MANO DÁBLIO - GUERREIRA LILIAN - MARKAO ABORÍGENE - GRITO PERIFÉRICO
I V I - MC KRIME - CÓDIGO PENAL - LIBERDADE CONDICIONAL - LIDY 7 - KARIUS
BETO SEVERO SKY BLUE E BANDA - DADIN MC - MAX OLIVEIRA
STAND UP
LEO BACK
DANÇA
AMANDA . GASPAR
PIROFAGIA
SOLARIS
COLETIVO
ENTORNO CIRCENSE
GRAFITE
RIVAS - YLA - PRIKS - CHAVÃO
FEIRINHA
IONE - D-VALLEY - YLA - KATAR - AMANDA
MAGICA E HIPNOSE
ALLAN ALLEM
BIBLIOTECA
FRAN E SKY
SKATE
BLUE ASJCA
(ASSOCIAÇÃO DE SKATE
DO JARDIM CÉU AZUL)
ASJCA
SMCE
UCP
RICARDO
VEREADOR VIANA
GINÁSIO DO CÉU AZUL QUADRA 147 , ENTRADA 1KILO DE ALIMENTO

EVENTOS

17.FEV
A PARTIR DAS 14H
VAL HIP HOP
LOCAL
ETAPA C, QUADRA15 ÁREA ESPECIAL AO LADO DO COLÉGIO CEDDIM VALPARAÍSO I
ORGANIZAÇÃO
EGIPTO RAP E RÉU CONFESSO
IDEOLOGIA E TAL - EGIPTO RAP - GRITO PERIFÉRICO - VERSÃO CRUCIAL
RACIOCÍNIO SAGRADO - CANTARES HIPHOP - BETO SEVERO RAP - MENTE SÃ
RESGATE RAP - REVOLUCIONÁRIOS MC'S - MANO SUED - O PEREGRINO
DISPARO VERBAL - ATITUDE PARA CRÊ - DIALETO CONSCIENTE - SANDUBA MC
RÉU CONFESSO - VOZ PERIFÉRICA - OBSESSÃO ESCURA - FAVELA CONSCIENTE
PAULO LOUCO E GABRIEL - VOZ DA FAVELA - VERBO CRISTÃO -
EXPORTAÇÃO RAP - INFORMANTE OBJETIVO
TOP DJ'S
DJ TARTARUGA - DJ GUETTO - DJ GLAISSON RAP NA ATIVA
E MAIS
BATALHA DE MC'S
APOIO
ADEMAR (COORD. DO CEU DAS ARTES)
RICARDO VIANA (SEC. DE CULTURA)
CASA DE RECUPERAÇÃO DE VALOR A VIDA

NATAL
Solidário
QUADRA COBERTA
PARANOÁ DF
ENTRADA: 1 KG DE ALIMENTO (não perecível)
18 DEZEMBRO
à partir 10 HORAS
TRIO
Pilete
RAJADA
WINNY SILVESTRE
MATHEUS GUEDES
RAJADA MORGANA
MARCUS SILVA
ROBERTO CARQUEIRA
MICHAEL COUTO
WENDELL BORGES
VÁRIAS ATRAÇÕES EM
PROL DA SOLIDARIEDADE
GRUPO DELÍCIA
SIMPLES TOK
NOISA TURMA
NEGUIN DO PAGODE
FERNANDO VASCONCELLOS
BETO SEVERO
RADICALIBRES
LUIZ VIEIRA
DJ KEL MIX
TRIO POPULAR
PILETE TWINGAO

Realização: Relato D'Fé
Apoio: Adm. do Gama
MOVIMENTO
HIP - HOP
A PARTIR DAS 14
28
ABRIL
Praça do cine Itapuã
Gama - DF
Tributo a Helio Adicto
Esteja em paz!
Patrocínio
Atrações
RAP // BREAK // BATALHA DE MC'S // MINISTRAÇÃO
SHOWS COM
FAMÍLIA
HIP-HOP
BATALHA DO
GAMAFLOW
UNIK
PUNK
Bola da Voz
Pedimos a ajuda de 1kg de alimento não perecivel ou de 5,00 para ajudar a família com os gastos do velório

Realização Governo de Brasília e Administração Regional do Paranoá
PARANOARTE
2016
NA PRAÇA CENTRAL DO PARANOÁ
17 E 18
DEZEMBRO
Apartir das 17hrs
RADICALIBRES
LUIZ VIEIRA
GRUPO DELÍCIA
BETO SEVERO
ANDRÉ MOURA
E BANDA
Winny Silvestre
KEBRANDO
REGRAS
BANDA CCIO
#EMUITOMAIS!!
Apoio:
Paranoá

CARAVANA
da
Juventude
Negra
Apresentações Culturais
TGRapper CR2
Soul Favela Mc's
Beto Severo
Derick MC
Aliança Reconstituída
Herdeiros de Deus
Kebrando as Regras
Poesia Letal
Tieures do Mato
Banda CCIO
SAB
01/08
2015
Muito mais...
17h no Estacionamento da Adm do Paranoá
GOVERNO DE BRASÍLIA
BRASIL

EVENTOS

15\08 MH2P EM AÇÃO
A PARTIR DA 16:00 hs NA PRAÇA CENTRAL
BETO SEVERO RAP NACIONAL
RAP NACIONAL - MH2P
SOUL FAVELA MC'S
REGGAE NAS PRAÇAS
COM AMOR E GRAÇA
SHOW COM A BANDA:
REGGAE ALINEA II
Convidados:
Mano Pesta
(Parceria Firme)
Alvorada Veras
Local:
Data:
INFORMAÇÕES:
(61) 8420-0216
CR2
TG RAPPER

CEF 04 PARANOÁ E MH2P APRESENTAM
INTERVALO CULTURAL
Na Semana da Consciência Negra
23 NOVEMBRO 2018
Matutino e Vespertino
RADICALIBRES
BETO SEVERO
TG RAPPER
SOUL FAVELA MCS
MMO
MH2P Paranoá
RAP + Troca de Ideias
Organização - Tiago Santos TG
Movimento Hip Hop do Paranoá

MH2P
Apresenta
SARAU
CHUPHUNA DO
AGASALHO
ROCK TE SHOW
GM Rap
Milk Hip Hop
Rajada Sounds
Beto Severo
Poesia Letal
Soul Favela Mcs
DIA 12 DE JUNHO 2016 HS - 15H
APOIO
CONDIS
TABACARIA

EVENTOS

MOVIMENTO HIP HOP DO PARANOÁ APRESENTA
PARANOÁ
HIP HOP NA SEMANA DA CRIANÇA
ENTRADA FRANCA
10h.
Quadra Coberta Paranoá
15 OUTUBRO
Batalha de Break
Batalha Rima
Djs
Graffite
Ideologia e Tal - Poesia Letal - Milk Hip Hop - Dj Bola Tribo - GM RAP
Port Ilegal - MMO - Kebrando as Regras - Beto Severo - Panty Luíza
TGRapper - Heitor Valente - Soul Favela - Filho do Justo - DougGreen
MHP
Rajada Sounds

ESPAÇO NATURAL APRESENTA
2ª Edição
RAP REAL
20H
ENTRADA FRANCA
GM RAP
BETO SEVERO
PARAUTE O MENSAGEIRO
RADICALIBRES
RAPPER WILL
ANJOS DO GUETO
ATITUDE PERIFERICA
KEBRANDO AS REGRAS
PROFETAS DA RUA
ALIANÇA RECONSTITUIDA
SOUL FAVELA MC´S
APOIO
ESPAÇO NATURAL | 26 SET2015
QUADRA 103 CONJ 16 CASA 01
SÃO SEBASTIÃO - DF
EspaçoNatural

PAUL JACK
CARNAVAL UNDERGROUND
PROGRAMAÇÃO
08/02 - QUINTA DO BLUES
• BETINHO MATUSZEWSKI
• VJ SAM • RENATO LENTINI E BRUNO YAKALOS
IMPROVISANDO COM A DUPLA JOSI FERNANDES E NEVERTON
09/02 - SEXTA HIP HOP
• VJ SAM
• DJ SHAK
• DOUG GREEN
• CARTEL SONORO
• BETO SEVERO
• DJ ANDRE NUNES (HIP HOP OldSchool)
10/02 - SÁBADO - ESPECIAL ROCK ROLL
• VJ SAM
• RICARDO RICARTE
• BARATA DE CHERNOBIL
11/02 - DOMINGO - ELETRÔNICA NERVOSA
• VJ SAM
• HERCULES SAO BOY
• DANIEL FREITAS HOUSE
DF - 250 - QDA 02 - ITAPUÃ I

Social Festival de Hip Hop
Local: Estacionamento da Administração Regional do Paranoá
A partir das 16h todos os dias
Olha lá quem vem!
Realidade Cruel
Dia 12/04
DJ C-20 + DJ Jr Sound
2k
Patricia & Felipe
Juninho & Luana
Cleiton Cruz
Dj Marola (VSM)
Guerrilha Sonora
Dialeto Sound Crew
Tribo da Periferia
Batalha de Break 1vs1
Dia 13/04
DJ Tony;
Derick
Marquinhos do Tropa
ManoD Regenerado
Aliança Reconstituida
Aliados do Entorno
Voz Sem Medo
Pacificadores
Amostra de Grafite
Dia 14/04
Dj Shak
Filosofia Negra
Beto Severo
Radicalibres
Pesadelo Real
Atitude Feminina
Diga How
Realidade Cruel
Realização Administração Regional do Paranoá Diretoria Social Gerência de Cultura
+ Info.: www.paranoa.df.gov.br GDF
Apoio MHP ESOMOS Paranoá ROBERIO NEGREIROS

DOMINGO
03/DEZ
QUADRA COBERTA DO PARANOÁ
A PARTIR DAS 10:00 HR
NS
Venha e traga toda sua família para essa grande festa da Solidariedade.
AULÃO DE DANÇA
TREINAMENTO FUNCIONAL
Entrada:
1kg de alimento não perecível.
tal team
NOSSA #turma
SIMPLES TOK
BETO SEVERO
MICHAEL COUTO
ARTE DE PENHAR
Winni Silveira
LUIZ VIEIRA
TRIO
CLIVIA
WENDELL BORGES
BEBETO CERQUEIRA
Realização:
#OsQuebradosqueAjudam

EVENTOS

Arraiá
VIBE FEST
Venha comemorer o melhor arraiá do Paranoá
Com bandas locais, comidas típicas e muita animação
22\07
Relato Sagrado
Conceito Critico
Epidemia Gospel
Raciocinio Cristão
Loomy MC
Trilha do Gueto
Atitude pra Crer
Filho Pródico
Beto severo
23\07
FJAY
Rangel MC
Clã de Luz
Fé Racional
Profeta do Altíssimo
Adonai RAP
Primeira Voz
família Fortemente Rappers
Grupos de Rap Gospel
Dança cotidiana
Dudu Beatbox
Doro
Manda chuva MC's
22 23 DE JULHO
A partir das 19:00 hs
Local
QD 04
CONJ. 03
LOTE 01
PARANOÁ PARQUE
Apoio: Web Connect- Síndico Marcelo- Família CELINA LEÃO e ESTEVÃO- M4 Condomínios- Sound Cristo

1° CAMPEONATO DE
REALIZAÇÃO:
ANDRÉ PITBULL
ENTRADA FRANCA
ENTRADA FRANCA
LUTA LIVRE
(ESPORTIVA)
SUBMISSION
(ENTRE EQUIPES)
PARTICIPAÇÃO ESPECIAL:
IRMÃOS MASSARA
(UFC)
LOCAL:
QUADRA COBERTA AO LADO DA ADM.
VS
HORÁRIO:
à partir das 10:00hr
DATA:
05/11
(DOMINGO)
EQUIPES
PARTICIPAÇÕES MUSICAIS
BETO SEVERO
MH2P
DJ TONY
APOIO:
ADM. DO PARANOÁ
Dep. JÚLIO CÉSAR
SALVE JORGE
BETO SEVERO

APRESENTA
BAILE
SOUND SYSTEM
SEGUNDA EDIÇÃO
Rajada Sounds
SOUL FAVELA MC'S - RAIZ PRINCIPAL - GM RAP
RODRIGO NAVA - BETO SEVERO - CARTEL SONORO
AMPLIFICAÇÃO - RAJADA SOUND SYSTEM
18/FEVEREIRO/17
19H ENTRADA FREE
PRAÇA DO REGGAE
SÃO SEBASTIÃO-DF

Vem aí... 02,03 de Dezembro
Aniversário do
HOUE LOUCO E SHEIK
Apresentações...
BETO SEVERO
ARTE DE PENSAR
TERRAPPER
no comando DJ FABIOMIX e convidados
bom som
traga sua

EVENTOS

PAUL JACK
APRESENTA
TIEURIS DO MATO
REGGAE ROOTS
CONVIDADOS:
Cartel sonoro
BANDA RAIZ PRINCIPAL
BETO SEVERO
ARTE DE PENSAR
DUB RASTA
Soul Favela
SORTEIO DE DUAS PEÇAS DE ARTESANATO MACOCAH
INGRESSOS ANTECIPADOS
R$ 10,00
61 99210-8288 / 99274-3436
PAUL JACK ROCK BAR
09 DEZEMBRO 20h
SORTEIO DE UMA TATOO NO VALOR DE R$ 200,00
TATTOO
DF - 250 - QDA 02 - ITAPUÃ I

MOVIMENTO HIP HOP DO PARANOÁ
MARCANDO PRESENÇA
MHP 2015
O SCUCRO
Soul Favela
Festa da Primavera
CEF 01 DO PARANOÁ
19/09/2015
VS
ATRAÇÕES CULTURAIS
BAZAR, COMIDAS
DESFILE
VENHA PARTICIPAR!
GAROTA CEF 01
GAROTO CEF 01
DERICK
RAP NACIONAL
MILK
HIP HOP

FESTIVAL
HIP HOP
VS
REGGAE
14K Produções
QUAL GRUPO DE RAP
VOCE QUER CURTIR NO FESTIVAL?
CONFIRMADOS
ATITUDE PERIFERICA MK JAH MADRID RAP
RAPDEMIA SALMO 38 REACAO EM FUNCAO
DJ HERCULES DUOROOTS BETO SEVERO
TRINATO INTERFERENCIA NEGRA LUPPER
DFC DJ MARQUINHOS SMURPHIES FELLIPE COSTA
DJ CHOCOLATE CRONICA MENDES

17-18 DE DEZEMBRO 2016
PARANOARTE
NA PRAÇA CENTRAL DO PARANOÁ
MH2P
O MELHOR DO RAP NACIONAL
CLEITON CRUZ
PRETO
RADICALIBRES
BETO SEVERO
SUBJULGADO
KEBRANDO AS REGRAS
SOUL FAVELA MC'S
POESIA LETAL

FOTOS

YOUTUBE

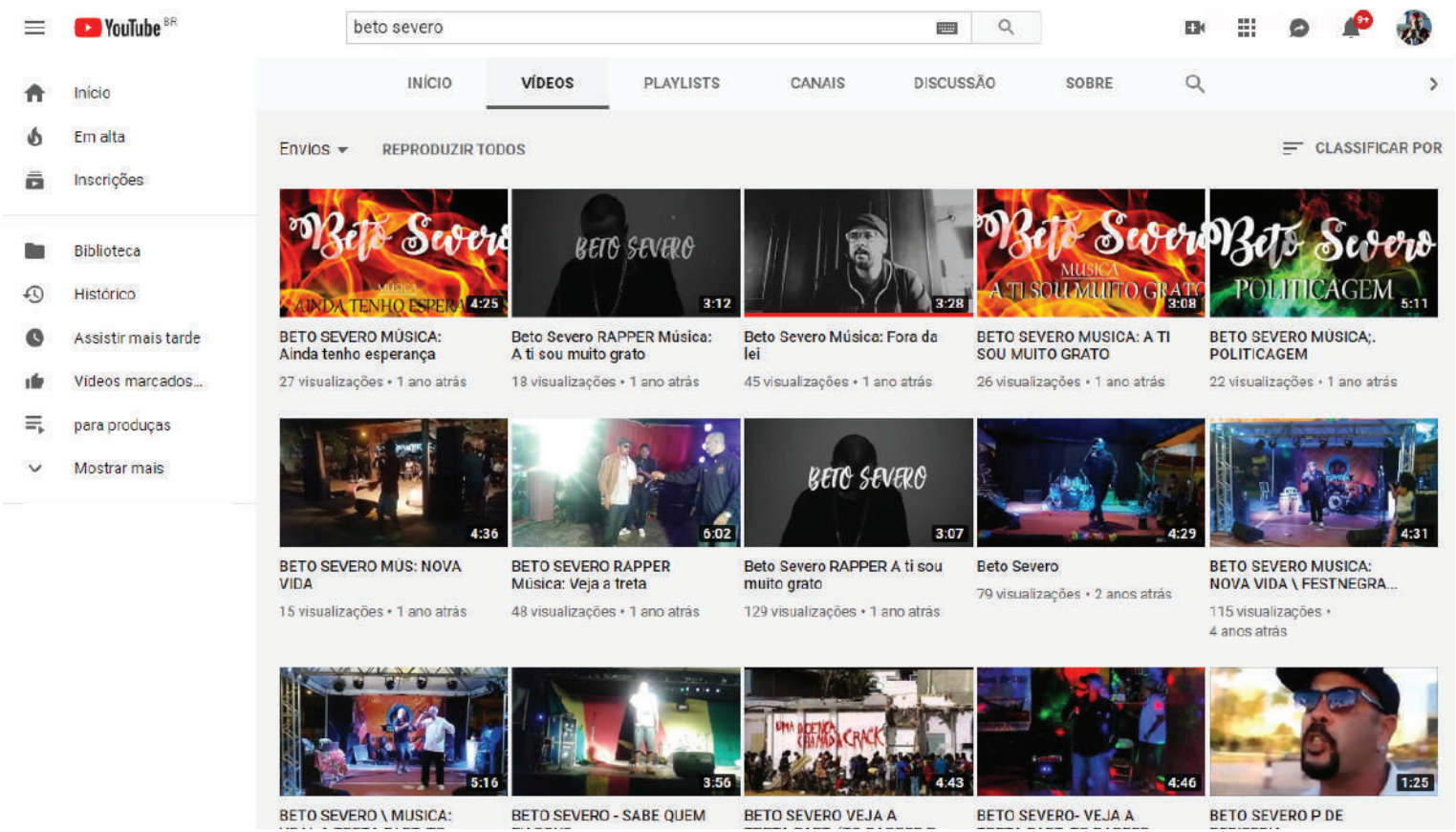
YouTube BR
beto severo
Início
Em alta
Inscrições
Biblioteca
Histórico
Assistir mais tarde
Vídeos marcados...
para produças
Mostrar mais
INÍCIO
VÍDEOS
PLAYLISTS
CANAIS
DISCUSSÃO
SOBRE
Envios
REPRODUZIR TODOS
CLASSIFICAR POR
4:25
BETO SEVERO MÚSICA: Ainda tenho esperança
27 visualizações • 1 ano atrás
3:12
Beto Severo RAPPER Música: A ti sou muito grato
18 visualizações • 1 ano atrás
3:28
Beto Severo Música: Fora da lei
45 visualizações • 1 ano atrás
3:08
BETO SEVERO MUSICA: A TI SOU MUITO GRATO
26 visualizações • 1 ano atrás
5:11
BETO SEVERO MÚSICA;. POLITICAGEM
22 visualizações • 1 ano atrás
4:36
BETO SEVERO MÚS: NOVA VIDA
15 visualizações • 1 ano atrás
5:02
BETO SEVERO RAPPER Música: Veja a treta
48 visualizações • 1 ano atrás
3:07
Beto Severo RAPPER A ti sou muito grato
129 visualizações • 1 ano atrás
4:29
Beto Severo
79 visualizações • 2 anos atrás
4:31
BETO SEVERO MUSICA: NOVA VIDA \ FESTNEGRA...
115 visualizações • 4 anos atrás
5:16
BETO SEVERO \ MUSICA:
3:56
BETO SEVERO - SABE QUEM
4:43
BETO SEVERO VEJA A
4:46
BETO SEVERO- VEJA A
1:25
BETO SEVERO P DE

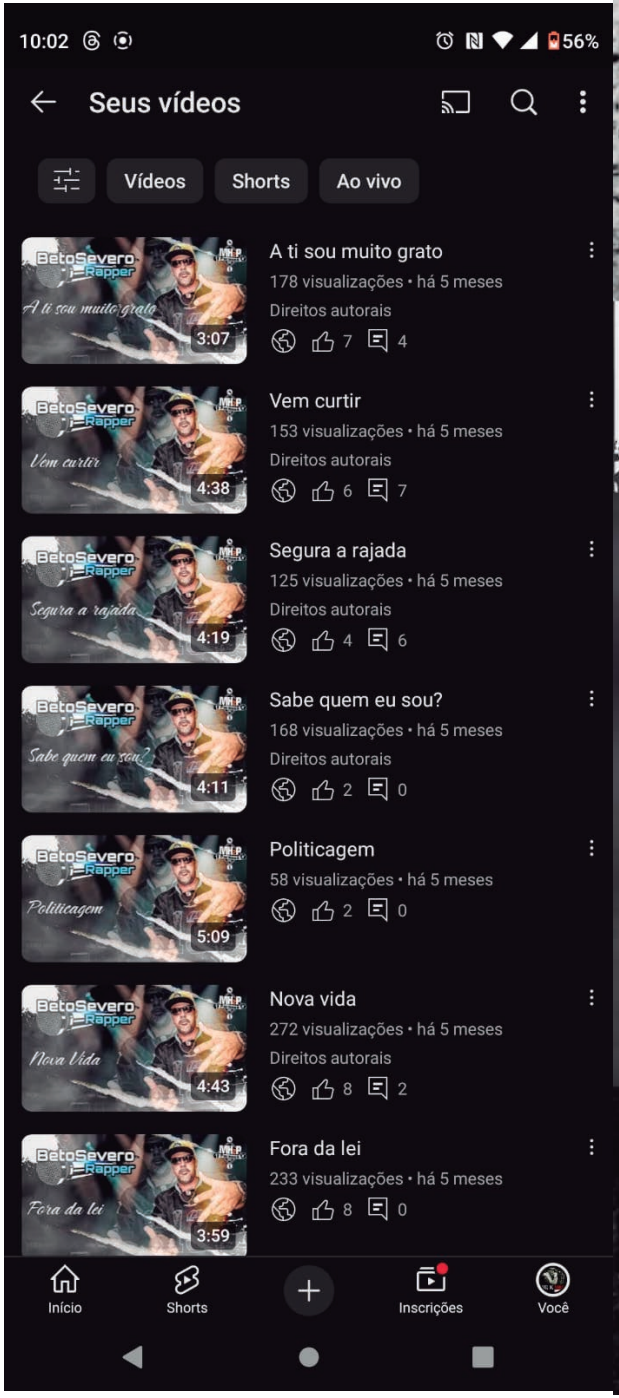
10:02
56%
Seus vídeos
Vídeos
Shorts
Ao vivo
A ti sou muito grato
178 visualizações • há 5 meses
Direitos autorais
7 4
3:07
Vem curtir
153 visualizações • há 5 meses
Direitos autorais
6 7
4:38
Segura a rajada
125 visualizações • há 5 meses
Direitos autorais
4 6
4:19
Sabe quem eu sou?
168 visualizações • há 5 meses
Direitos autorais
2 0
4:11
Politicagem
58 visualizações • há 5 meses
2 0
5:09
Nova vida
272 visualizações • há 5 meses
Direitos autorais
8 2
4:43
Fora da lei
233 visualizações • há 5 meses
8 0
3:59
Início
Shorts
Inscrições
Você

BetoSevero
Rapper
MH2P
Paranoá
Arte de
pensar
GUSTAVO YABAI
YOUTUBE CHANNEL

JORNAL E REVISTA

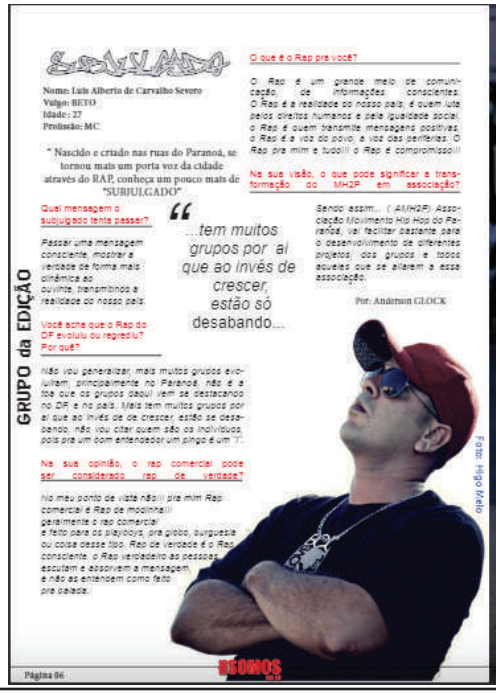

JORNAL E REVISTA

Brasília cidades

ALÔ BRASÍLIA • 5 • SÁBADO, 13 DE ABRIL DE 2013

MOVIMENTO Três dias de muita música, dança e rimas, no maior evento do estilo realizado na capital

Paranoá sedia festival de hip hop

JÉSSICA NASCIMENTO
ESTAGIÁRIA

Batidas, rimas e danças marcaram o primeiro dia do Social Festival de Hip Hop do DF. O evento, que começou na noite de ontem (12) é considerado o maior do gênero realizado na capital do país. Apresentações de rappers, dançarinos, DJs e grafiti são algumas das atrações que animarão a cidade até amanhã (14), ao lado da Administração Regional do Paranoá.

Na região do Paranoá, o hip hop é um movimento popular entre os jovens, principalmente devido ao grande número de artistas e grupos musicais na cidade. Criado em 2001, o grupo "Ataque Bediz" é composto por moradores da cidade. Segundo o vocalista da banda, Higo Melo,31 anos, o cenário do gênero tem mudado bastante nos últimos tempos. "Tem surgido mais CD's por conta do acesso à tecnologia. No entanto, o espaço ainda não tem crescido por causa de um certo preconceito. Espero que o estilo se espalhe em lugares maiores", disse.

O diretor social da Administração do Paranoá, Sucenilson Saulnier, contou que, de acordo com a Codeplan, 8,5% da comunidade é voltada para cultura. Desses, 1/3 é do seguimento hip hop. Para o MC (mestre de cerimônia) Franklin Douglas, 22 anos, integrante do grupo X-Crew, a música serve para resgatar vidas e livrar os jovens das drogas e álcool. "Meus pais e muitos eram do seguimento hip hop, nos anos 1980. Foi criado nesse meio. Meu grupo ensaiava até pouco tempo na biblioteca pública aqui do Paranoá", conta o jovem, que também afirma sofrer preconceito pelo modo de se vestir. "Se eu chegar assim com boné de aba reta e roupas largas, as pessoas vão me olhar estranho".

Hoje e amanhã, o festival trará várias atrações. Confira a programação do evento (quadro), realizado ao lado da Administração Regional do Paranoá.

PALCO PRINCIPAL irá receber apresentações ao longo de todo o fim de semana

Origens datam da década de 1970

Hip hop é um movimento cultural e artístico iniciado durante a década de 1970, nas áreas centrais de comunidades jamaicanas, latinas e afro-americanas da cidade Nova Iorque. Afrika Bambaata, reconhecido como o criador oficial do movimento, estabeleceu quatro pilares essenciais na cultura hip hop: o rap, Dj, Breakdance e a escrita do grafite. Outros elementos incluem a moda hip hop e as gírias.

O berço do hip hop brasileiro é em São Paulo, onde surgiu com força nos anos 1980. Tradicionais encontros na rua 24 de Maio e no Metrô São Bento eram realizados durante a década. Atualmente, existem diversos grupos que representam a cultura hip hop no país, como DF Zulu Breakers (Brasília-DF), entre outros.

Atrações do festival

13/4
DJ Tony
Arrastão de Grafite
Aliados do Ordem
Dandy
Marqueiros do Trapo
Mano D. Regenerado
Aliança Reconstruída
Voz Sem Medo
Pacificadores

Dia 14/4
DJ Shak e DJ Jr Sound
Arrastão de Grafite e Batalha de Break
Beto Severo
Filosofia Negra
Pensado Real
Radicalismo
Digo Forte
Atitude Feminina
Realidade Crua

Vinicius Veloso
24/05/2022 21:07, atualizado 24/05/2022 21:07

Reprodução

O Projeto Plano (In)Verso promove um festival de hip hop neste fim de semana em Brasília. Com o foco direcionado para a arte urbana, o evento contará com shows de BC Raff, pioneiro do trap no Brasil, também conhecido como Raffa Moreira. Hate, Free Mc, Beto Severo, Diga How e Aérre também se apresentam

investigado
Claudia Meireles
Milena Muni
animada entr
Brasil
Governo fech
fiscalização d
Siga nossas r
WhatsA
Facebo
Twitter
TikTok
Helo

Instagram

Entrar Cadastre-se

100rapdf e **pedro.skyblue**
Valparaíso de Goiás

100rapdf Sky Blue Membro da UCP (União cultural pelas políticas públicas de Valparaíso)saiu em turnê de trabalho com parte da banca a qual faz parte Aliança Blindada , com HENRIQUE UPR, DJ LEON , MOISÉS FALCAO E BETO SEVERO para executar trabalhos em são Paulo
trabalhos esses : em (SUZANO SP) Chypher intitulada PRONTOS PRA GUERRA onde vários artistas de renome participam da mesma , e fizeram a gravação do vídeo clipe,nesse mesmo dia o encontro se tornou uma grande festa , com shows e churrasco com os envolvidos do projeto .
Saindo de lá foram para Hortolândia selar o compromisso de outra cypher que está por vir , com grupo SISTEMA NEGRO e CÓDICO PENAL , onde foram recebidos em Hortolândia pelo VILÃO

96 curtidas
26 de março

Instagram

Entrar Cadastre-se

entorno_do_rap e outros 4

entorno_do_rap Grupos do Entorno Sul do DF começam a se destacar no cenário Nacional! Através de uma banca formada com grupos de várias partes do Brasil, a junção entre os estados MA , GO , SP , MG , BA e o Distrito Federal onde se concentram a maior parte do Aliança Blindada , fortaleceu a visibilidade de grandes talentos, esse mês Henrique UPR , Moises Falcão, DJ Leon , Beto Severo e Sky Blue foram até São Paulo fechar parcerias e acabaram firmando projetos com grandes nomes do Rap Nacional, Dentre Eles o Sistema Negro que tem uma vasta história dentro do movimento, segundo um dos integrantes da banca o Henrique UPR esse pequeno grupo do Entorno Sul é super talentoso e já vem trabalhando forte a anos tentando romper as barreiras estaduais. E nessa viajem

Instagram

Entrar Cad

paranoareels
@paranoareels

Rapper do Paranoá, participou de um projeto intitulado de ALIANÇA BLINDADA e saíram em turnê por SP

paranoareels Alguns Rappers do DF, Entorno Sul do DF e São Luís do Maranhão se uniram em um projeto intitulado de ALIANÇA BLINDADA e saíram em turnê por SP dentre eles estão os nomes que vem ganhando peso a cada dia no cenário : *BETO SEVERO , SKY BLUE HENRIQUE UPR, DJ LEON E MOISÉS FALCAO* para executar trabalhos em São Paulo.

Trabalhos esses : em (SUZANO SP) Chypher e vídeo clipe intitulada PRONTOS PRA GUERRA onde vários artistas de renome participam da mesma , e fizeram a gravação do vídeo clipe,nesse mesmo dia o encontro se tornou uma grande festa , com shows e debates de projetos futuros.

216 curtidas
28 de março

Entrar para curtir ou comentar.

EVENTOS

RAPPERS DO DF, ENTORNO SUL E SÃO LUÍS SE UNEM NO PROJETO 'ALIANÇA BLINDADA' E REALIZAM TURNÊ POR SÃO PAULO

UM GRUPO DE RAPPERS DO DISTRITO FEDERAL, ENTORNO SUL E SÃO LUÍS DO MARANHÃO UNIU...

ASSOCIAÇÃO DO MOVIMENTO HIP HOP DO PARANOÁ APRESENTA
MH2P Paranoá desde 2002
DOMINGO 20 JUN AS 17 H
MH2P
live
ORGANIZAÇÃO: MILK HIP HOP
TG & GH - SOUL FAVELA MC´S - NEGO FRAZZA
GALCRAZY - NICÁCIO - BETO SEVERO - MSID - ISAC
POESIA LETAL - MILK HIP HOP - PARADOXO RAP
RAFFA REIS - COMANDO PRN - DJ WILLIAM
LEI ALDIR BLANC DF
LOCAL: YouTube /AMH2P

DIA 02 DE AGOSTO
FIQUE EM CASA #COMIGO
17 HS
LIVE
BETO SEVERO
GAL CRAZY
KEBRANDO AS REGRAS
TG DIGA HOW
MILK HIP HOP
SOUL FAVELA MC´S
POESIA LETAL
MH2P Paranoá desde 2002
APOIO:
AMIGOS DO Salve Jorge df.com.br
TAG GRÁFICA
APOIO
AUTOCAR
ADEGA BEER (61)98138-6079
Nádia Biju
BOM VIZINHO
Dicani
Pintura de FERRAGENS (61) 99512-7383 Beto Seve
Vila Zete Café

PlanoInVerso

Diga How · Rafa Moreira · Hate Free Aerre · Beto Severo

DJ Kordial - DJ Chrissy - Kayaman - DJ Janna

Apresentação: Klauber Antunes Nego PAC

Batalha das manas dia 28

Batalha dos manos dia 29

Premiação
1º lugar R$ 2000
2º lugar R$ 1000
3º lugar R$ 500
Por categoria

28 e 29 de Maio
Praça dos Aposentados
Atrás dos CONIC

A partir de 16h

Entrada Franca

Este projeto é realizado com recursos do Fundo de Apoio à Cultura do Distrito Federal

Realização: FAC Fundo de Apoio à Cultura do Distrito Federal

Parceria: caesb

Apoio: Secretaria de Cultura e Economia Criativa · GDF É tempo de ação.

MONROE · CAI motion · Produções · negroblue · BOX707

PARANOÁ
65 ANOS
RESSACA DE SÃO JOÃO

18, 19 E 20 DE NOVEMBRO
A PARTIR DAS 19H

ESTACIONAMENTO ADMINISTRAÇÃO PARANOÁ DF

RONIEL E RAFAEL · WENDELL BORGES · THAL MATOS · BANDA FORRÓ ARROXADO · SIMPLES TOK
BANDA SENSAÇÃO · DJ RIL MIX · BETO SEVERO · ELÁINE ESPÍNDOLA · SWING CAPITAL · PILEKE SWINGAO
DIGA HOW · WESLEY ALVES · FERNANDO VAZ · ZÉ LUIZ · NOSSA TURMA · JOAQUIM MINEIRIO & MIUDA BRAGA
SOUL FAVELA · MSID · SAMUEL ARAÚJO · DJ IURY · KALEB DANTAS · DF MANIA · BANDA IAMGEM · BANDA C.CIO

ENTRADA FRANCA

Realização: ISACSO · Parceria: Secretaria de Cultura e Economia Criativa · GDF · Apoio: Administração Regional do Paranoá · GDF

2PRODUÇÕES
&
CLEITON CRUZ
RIMA CENTRAL
A PARTIR DE 15H
PRAÇA CENTRAL DO PARANOÁ
ENTRADA FRANCA
ACESSÍVEL EM LIBRAS
24 DE SET 2022
JURI
MARCIANA SPOCK
BATALHAS DE RIMAS
32 MC'S
BATE E VOLTA
► 1º LUGAR R$ 1500 + TROFÉU
► 2º LUGAR R$ 1000 + TROFÉU
► 3º LUGAR R$ 500 + TROFÉU
FUGAZZI
INDIO
MDX MOB
BETO SEVERO
Soul Favela
CANIDAE
APRESENTAÇÃO
LIS MARTINS & JEFFERSON LEÃO
BAZAR DA @ADIO.LI DURANTE O EVENTO
BEATS: DJ WILLIAM EXEC | DJ CHRIS | TG
Este projeto foi / é realizado com recursos do Fundo de Apoio à Cultura do Distrito Federal
FAC FUNDO DE APOIO À CULTURA DO DISTRITO FEDERAL
Tutanus BEER
Vila Zete Café
Secretaria de Cultura e Economia Criativa
MH2P Paranoá
ENJOYTECH ACESSÓRIOS E ELETRÔNICOS
ASSISTÊNCIA ESPECIALIZADA
COMPRA E VENDA 61.99818-7841
ÓTICA IMPÉRIO
TREMBÃO BAR E COZINHA
ADIOLI BRECHÓ
@ADIO.LI

ESTE PROJETO FOI/É REALIZADO COM RECURSOS DO FUNDO DE APOIO À CULTURA DO DISTRITO FEDERAL.

FAC FUNDO DE APOIO À CULTURA DO DISTRITO FEDERAL

Óticá BELÍSSIMA

BOTEQUIM 26

FIVE ROUNDS ESCOLA DE LUTAS

Administração Regional do Paranoá

Secretaria de Cultura e Economia Criativa

GDF

Vila Zete Café

NEW YORK

CONTATOS

61- 9 9512 7586

@BETO.SEVERO

BETOSEVERO951275@GMAIL.COM